

## Capítulo 01

# CONCEPTOS BÁSICOS DE GEOPOLÍTICA

### CONCEPTOS DE LOS PRINCIPALES IDEÓLOGOS.

#### AUTORES CLÁSICOS.

**Rudolf Kjellen:** (sueco, 1864 - 1922)

Define a la Geopolítica como "Ciencia que concibe al Estado como un organismo geográfico o como un fenómeno en el espacio".

En su obra: "El Estado como forma de vida" publicada en 1916 menciona por primera vez el concepto geopolítico de Estado: "El Estado debe ser considerado como un ser viviente que nace, crece y muere en medio de innumerables conflictos internos y externos".

Sus trabajos estuvieron influenciados por la concepción biológica de Estado dados por Ratzel.

Sostiene la tesis de "los pequeños estados".

**Karl Haushofer** (alemán, 1869 - 1946)

Señala que la Geopolítica es una doctrina para llevar en forma práctica los acontecimientos políticos.

Creador en la práctica de la Geopolítica Alemana, sostiene: "*Ciencia del conflicto y del cambio de los Estados como organismos dinámicos y biológicos como teoría de la evolución y revolución espiritual como ataque y defensa terrestre integral, dinámica de las fuerzas políticas que luchan entre ellas para sobrevivir*".

Según ésta deducción, la geopolítica ayuda al caudillo estatal en el delineamiento político integral de la nación, convirtiéndose en estrategia política basada en Geografía.

Su amplia experiencia le permitió elaborar las bases de la geopolítica alemana, resumida en lo siguiente:

- La autarquía
- La economía de defensa
- El espacio vital
- Las panregiones
- Las fronteras.

**Sir Halford J. Mac Kinder** (inglés, 1861 - 1947).

Define a la Geopolítica como "*Ciencia que estudia a los hechos políticos y su repercusión en el mundo, según la importancia de los Estados, entendido el mundo como una unidad cerrada*". Primero en ensayar una geopolítica global.

Inspirado en el Espacio Vital, trata de dar solución a los problemas del espacio geográfico de

las naciones, dándoles sentido concreto y posibilidad de su dominio y lucha por él, con su Teoría del Control Terrestre en la que destaca la idea de que la historia de la humanidad, contiene y crea leyes naturales y axiomas.

En su tema disertado: "La geografía eje de la historia" da pautas de orden político y de organización del territorio estatal.

Señalando que el Estado que llegue a dominar una cuenca cerrada de la Tierra, llegará a dominar el mundo.

En su teoría explica que:

Existe un solo océano mundial, una isla mundial [Europa, Asia, África], islas próximas [Inglaterra y Japón], islas externas [América y Australia]. El Heartland de la isla mundial está situado entre Europa oriental y Asia central.

#### AUTORES NACIONALES.

**Fernando Morote Solari**

"Es la ciencia y arte de aplicar el Poder Nacional sobre los espacios y demás potencialidades de un Estado a favor del desarrollo y seguridad del mismo; proyectándose hacia el futuro y otros espacios"

**Edgardo Mercado Jarrín.**

Es la ciencia, que se apoya en hechos históricos, geográficos, sociológicos, estratégicos, económicos y políticos, pasados y presentes, estudia en conjunto la vida y desarrollo de un grupo humano organizado en un espacio terrestre, analizando sus múltiples y recíprocas influencias para deducir sus objetivos y estudiar sus proyectores con el fin de lograr un mayor bienestar y seguridad para la Nación.

**Centro de Altos Estudios Militares (CAEM)**

La Geopolítica "Es la ciencia que estudia la incidencia de los factores geográficos, en el destino de un Estado suministrando criterios útiles, tanto para una mejor ocupación del territorio nacional y la explotación de sus recursos, así como la identificación de las áreas de interés estratégico" (CAEM - Perú).

Actualmente se le denomina CAEN [Centro de Altos Estudios Nacionales].

### IMPORTANCIA DE LA GEOPOLÍTICA

- Nos permite conocer e interpretar la realidad nacional.
- Guía al estadista en la conducción política del Estado
- Orienta al militar en la defensa y seguridad de la nación.
- Nos permite evaluar el poder nacional.

- Interviene en el logro del Fin Supremo del Estado que es el Bien Común.
- Permite desarrollar una doctrina práctica.
- Orienta a los organismos del estado en la elaboración de planes de ocupación racional del territorio.
- Orienta a los gobernantes en la elaboración de los planes de política internacional.

### ELEMENTOS BASICOS DE LA GEOPOLÍTICA

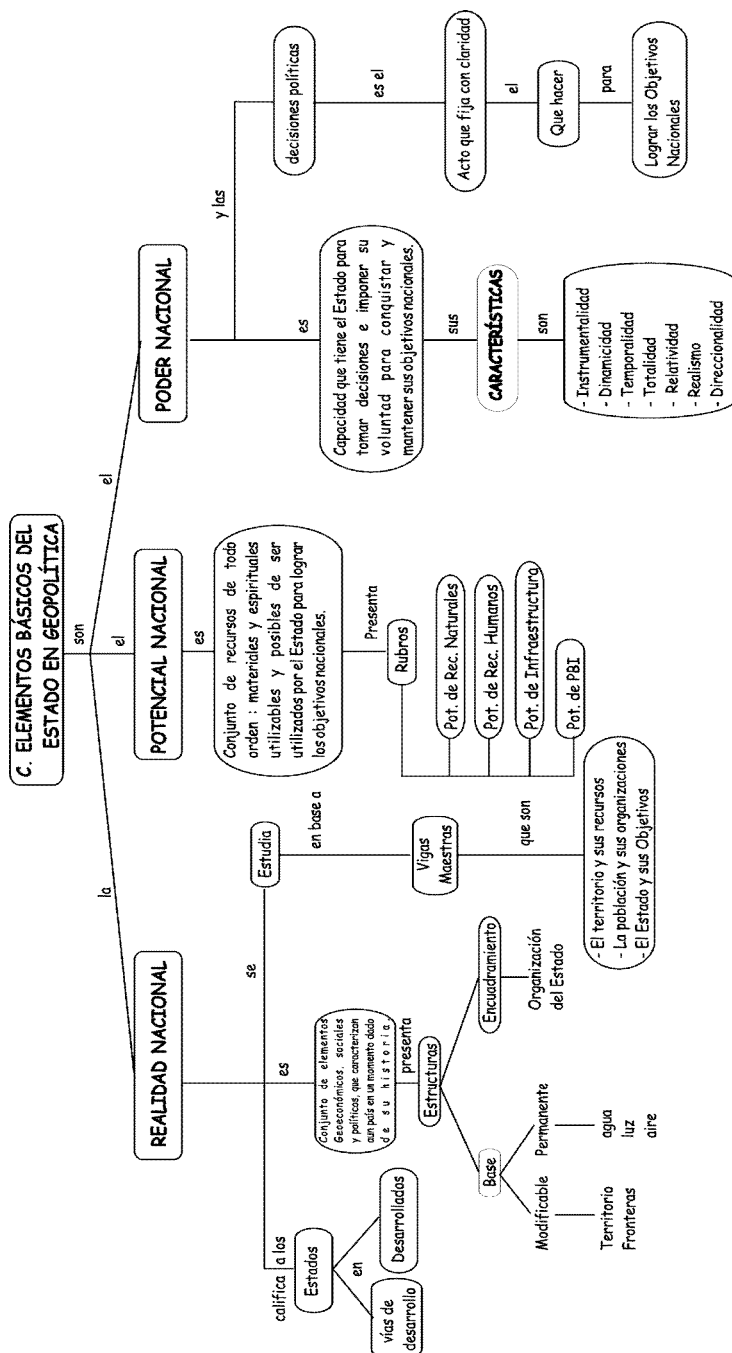

## EL ESTADO Y LA GEOPOLÍTICA: Espacio y Contextura

### 1. EL ESPACIO

Todo Estado ocupa un determinado espacio en la superficie terrestre, el que es su heredad y su patrimonio.

### 2. CONTEXTURA

Se refiere a las partes que conforman al Estado en Geopolítica.

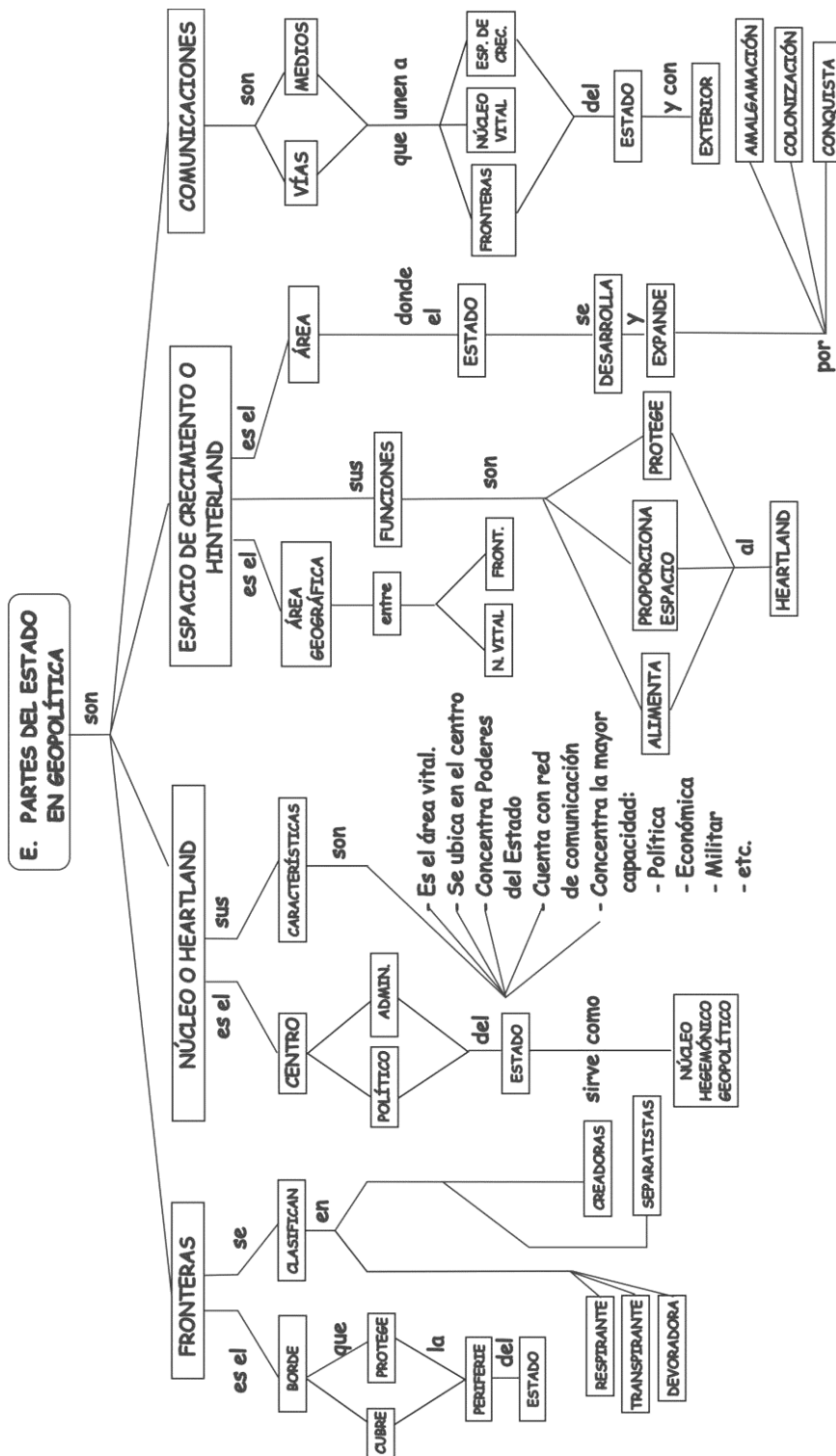



3. **TIPOS DE ESTADO:** Por su ubicación geográfica, cada Estado se clasifica en:

- Estado Encabalgado: Países que están atravesados por una cordillera. Ejemplo: Perú, Colombia y Ecuador.
- Estado Insular: Estados asentados en islas. Ejemplo: Japón.
- Estado Continental: La mayor parte de su superficie está en tierra continental. Ejemplo: Brasil y Perú.
- Estado Ribereño: Dispone de costas bañadas por mares y océanos. Ejemplo: Chile y Perú
- Estado Mediterráneo: No dispone de costas marítimas. Ejemplo: Bolivia
- Estado Poderoso: Dispone de un Poder Nacional altamente desarrollado como para tomar decisiones de carácter global. Ejemplo: EE.UU. N. A.
- Estado Débil: Su soberanía e independencia están continuamente amenazadas, por sus limitados recursos.

#### **EL HIGHLAND**

Son las partes más altas de un Estado. En nuestro caso es el Sistema Andino. Todo Estado que tiene Highland tiene permanencia, lo hace inconquistable, prolongando su ciclo de vida por su solidez.

#### **NÚCLEO DE COHESIÓN**

Es la zona eje de dominio en un espacio geográfico desde donde se ejerce control sobre dicho espacio. La influencia de todo núcleo de cohesión llega hacia la periferia mediante acciones o fuerzas denominadas tensiones, las mismas que terminan en su frontera económica, dando origen a las áreas geopolíticas.

En el Perú actual, Lima Metropolitana es el núcleo vital y principal núcleo de cohesión, pero no cumple dicha función por su mala ubicación geográfica.

Zonas del núcleo de cohesión:

1. De Anexión: Rodea al núcleo y la influencia es total.
2. De Protectorado: Puede haber control administrativo, la influencia disminuye por existencia de elementos diferentes en ideas, lenguaje, folklore, etc.
3. De Influencia: El sistema es casi impuesto. Se forman organismos mixtos que tratan de ganar prestigio: político, comercial, artístico, etc.
4. De Interés: El sistema del núcleo es débil. Busca afianzar prestigio para llegar a otras zonas.

Recordar que:

- En la clasificación de fronteras podemos encontrar a las: geográficas, geopolíticas y políticas.
- El Heartland del Perú lo ubicamos en Lima Metropolitana y la provincia constitucional del Callao.
- Rudolf Kjellen señaló que un estado puede crecer de tres formas por: amalgamación, colonización y conquista.
- Cuando el desarrollo de las comunicaciones es armónico toma la forma de una tela de araña (Estados desarrollados).

#### **NÚCLEO GEOHISTÓRICO**

Área natural beneficiada por una red de comunicaciones y de tráfico que ha dado origen a la creación de una cultura o de un Estado. En el Perú antiguo: Chavín., Tiahuanaco, Wari, Cuzco (núcleos geohistóricos andino). En la colonia y república, Lima Metropolitana (núcleo geohistórico costero).